ROK 2018

06.01 Po mszy św. o godz. 10:30 pochód królowych i królów przeszedł na probostwo gdzie dokonano okadzenia i opisano drzwi Biura Parafialnego. Dzieci otrzymały woreczki z kredą i kadzidłem oraz cukierki.

W południe odbyła się wizyta duszpasterska w Domu Sióstr Wspólnej Pracy od Niepokalanej Maryi,

Po wieczornej mszy św. parafianie kolędowali sali w domu parafialnym.

13.01 Do kościoła przywieziono organy elektryczne zakupione na czas remontu.

15.01. Rozpoczęto rozbiórkę organów, renowację prospektu organowego i chóru.

15.01. Rozpoczęto prace w kaplicy Krzyża Świętego – demontaż ołtarza, prace w posadzce, odkrycie sklepienia grobu.

19.01. Zakończenie kolędy w połowie parafii.

24.01. Ks. Ekonom Waldemar Hanas wizytował tereny działek na Os. Maltańskim.

24.01. W kościele odprawiono mszę św. za parafian, którzy nie mieli kolędy.

11.02. Z okazji Światowego Dnia Chorego w kościele udzielano sakramentu chorych.

12.02. Na łuku tęczowym przed prezbiterium pod warstwą XX wiecznych malowideł odkryto wcześniejsze – prawdopodobnie XVIII wieczne - sceny Sądu Ostatecznego. Trwają prace konserwatorskie w wielu miejscach kościoła.

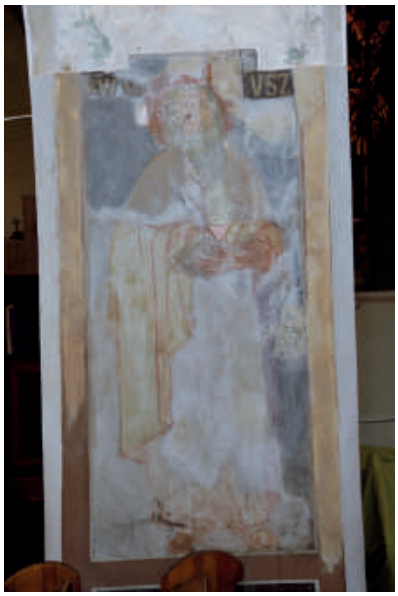

ŚW.ŁU KASZ

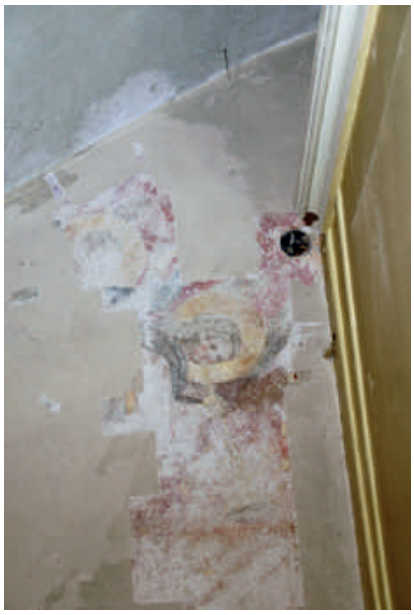

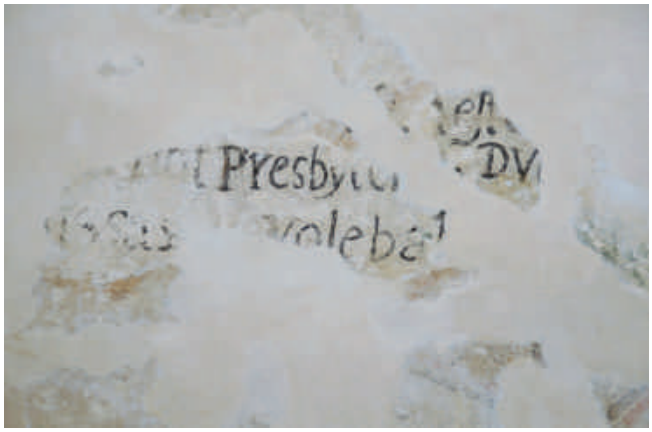
Presbyt
DV
valeba

14.02. Kazania pasyjne w Wielkim Poście głosił ks. dr Jan Frąckowiak, sekretarz Księdza Arcybiskupa

19.02. W nawie głównej kościoła odkryto wejście do krypty. Kontynuowano też prace przy nagrobku w kaplicy Krzyża Świętego.

ART. MAL. ST.
FEISSEYRE
FIRMA:
A. JUSZCZAK
HOPPEL

ODREMONTOWANO
I KOŚCIÓŁ
DNIA 26.VIII

1947

23.02. Ksiądz Arcybiskup odwiedził kościół i oglądał między innymi kryptę w nawie głównej.

27.02. Krypty odkryte w kościele oglądali Kawalerowie Maltańscy.

04.03. Kryptę w nawie głównej zaprezentowano parafianom.

Kontynuowano prace przy chórze.

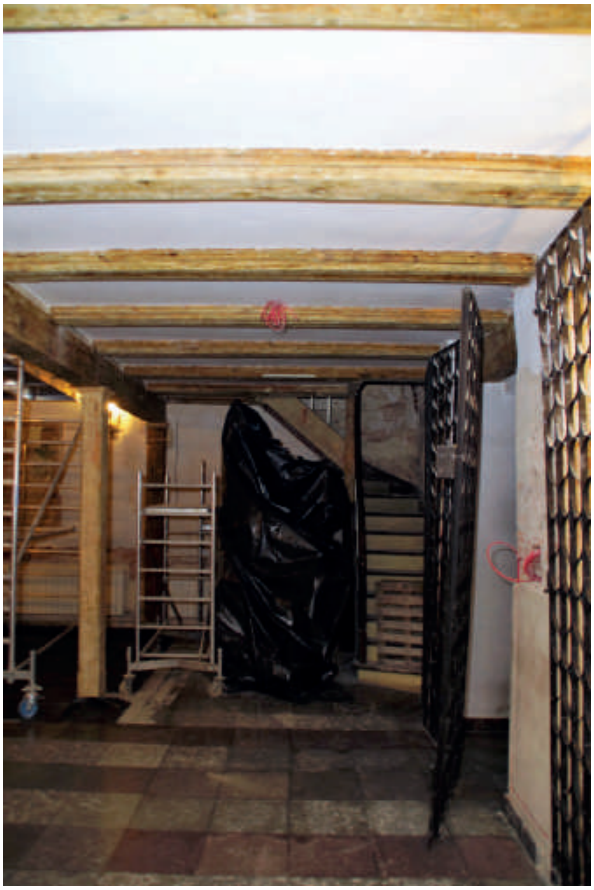

05-07.03 Rekolekcje dla Szkoły Podstawowej nr 85 odbyły się w katedrze, kościele św. Małgorzaty i w szkole.

06.03. Nastąpiło podpisanie aktu notarialnego w sprawie nieruchomości na Klinie Dębieckim.

12-14.03. Rekolekcje dla Szkoły Podstawowej Gaudium et Studium odbyły się w katedrze, kościele św. Małgorzaty i w szkole.

13.03. Odkryto sklepienie grobu w kaplicy Krzyża Świętego, w którym znajdują się dwie trumny jedna nad drugą.

15.03. Odbył się wyjazdowy dzień skupienia dla uczniów Gimnazjum Gaudium et Studium.
Odwiedzili Dom Macierzysty Sióstr Urszulanek Serca Konającego w Pniewach.

15.03. Odwiedziny Matki Przełożonej Generalnej Sióstr Wspólnej Pracy od Niepokalanej Maryi z racji wizytacji Domu Sióstr.

17-21.03. Rekolekcje parafialne prowadził o. Ernest Siekierka, Franciszkanin. W poniedziałek dokonało się zawierzenie parafii Św. Józefowi, a we wtorek odbyła się Droga Krzyżowa ulicami parafii.

26.03. Ks. proboszcz odwiedził pracownię konserwatora p. Krzysztofa Tomczaka, który odnawia ołtarz z kaplicy Krzyża Świętego.

30.03. Po liturgii Wielkiego Piątku w kościele do późna w nocy trwało nabożeństwo śpiewów pasyjnych.

31.03. W Wielką Sobotę trwała adoracja Najświętszego Sakramentu i odbywało się święcenie potraw.

10.04. W kościele pod posadzką nawy głównej odkryto pustą skrzynię drewnianą niewiadomego przeznaczenia

15.04. W ramach Niedzieli Modlitw o Powołania Kapłańskie i pomocy dla Arcybiskupiego Seminarium Duchownego w parafii gościł kleryk Michał Sulowski.

22.04. Ks. biskup Zdzisław Fortuniak udzielił bierzmowania młodzieży niesłyszącej

13.05. 46 dzieci przystąpiło do I Komunii św. podczas dwóch mszy św. o godz. 10:30 i o 12:30.

18.05. Na probostwie odbyło się posiedzenie Komisji Konserwatorskiej, na którą MKZ zaprosił specjalistów z Torunia, Katowic i Poznania w sprawie polichromii w kościele.

20.05. W kościele odbyła się I Komunia św. dzieci niesłyszących.

25.05. Nastąpiło przeniesienie zakrystii do bocznej nawy kościoła do zakrystii przeniesiono tryptyk zdemontowany z ołtarza głównego, który został zasłonięty na czas remontu.

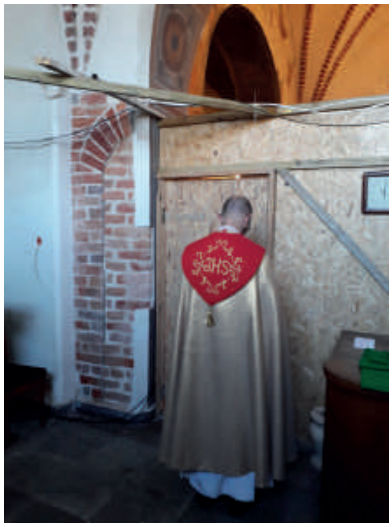

31.05. Mszę św. z racji uroczystości Bożego Ciała i procesję celebrował ks. dr Tomasz Siuda, dyrektor Domu Medialnego Św. Wojciecha, który przy drugim ołtarzu wygłosił kazanie.

DUCH ŚWIĘTY
W EUCHARYSTII DAJE
ŻYCIE WIECZNE

DUCH ŚWIĘTY
JEDNOCZY NAS
W CIELE I KRWI
CHRYSTUSA

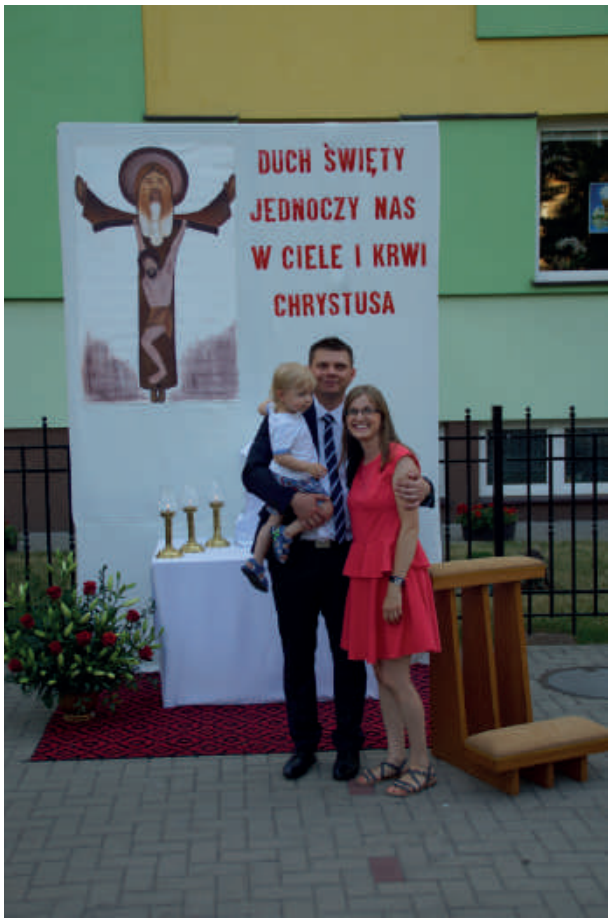
DUCH ŚWIĘTY
JEDNOCZY NAS
W CIELE I KRWI
CHRYSTUSA

02.06. Kontynuowano prace archeologiczne wokół kościoła.

14.06. Odczytano dekret o przeniesieniu ks. dr Jacka Zjawina do parafii Chrystusa Najwyższego Kapłana w Poznaniu i ks. Marcina Płóciennika do naszej parafii.

15.06. Rozpoczęły się prace konserwatorskie w prezbiterium kościoła.

15.06. Członkowie Żywego Różańca prowadzili adorację Najświętszego Sakramentu w katedrze.

24.06. W ramach odpustu parafialnego ks. wikariusz Jacek Zjawin wraz księżmi z zespołu Pinokio Brothers celebrowali mszę św., po której w czasie pikniku w ogrodzie proboszczowskim dali koncert muzyki religijnej.

06.08. W trakcie prac w zakrystii kościoła odkryto zamurowany lavaterz.

Rozpoczęły się prace przy nawierzchni wokół kościoła.

Trwały prace przy renowacji ścian zewnętrznych kościoła.

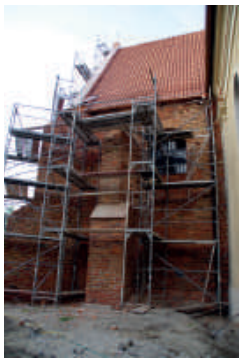

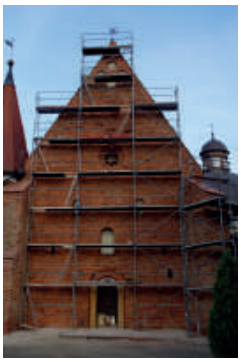

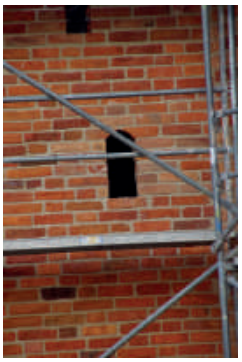

26.08. Podczas mszy św. nastąpiło pożegnanie ks. dr Jacka Zjawina oraz przywitanie nowego wikariusza ks. Marcina Płóciennika.

06.09. Zamknięto przedsionek pod dzwonnicą i rozpoczęto rozbiórkę drzwi bocznych do kościoła.

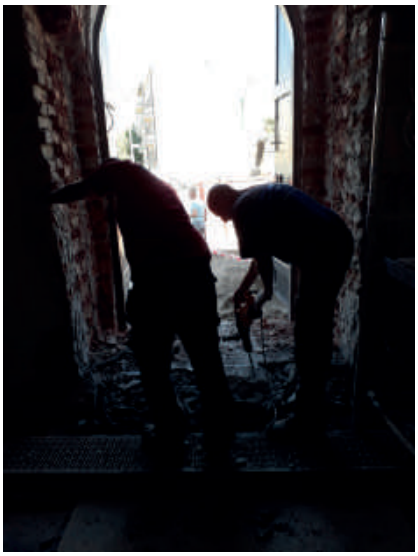

13.09. W sali domu parafialnego rozpoczęła swoje spotkania grupa modlitewna Ruchu Rodzina Serca Miłości Ukrzyżowanej.

22.09. Grupa osób niesłyszących z ks. duszpasterzem Marcinem Płóciennikiem pielgrzymowała na Świętą Górę w Gostyniu.

01.10. Spotkanie z rzeźbiarzem p. Niedźwiedziem, któremu zlecono wyrzeźbienie figur Matki Bożej i św. Bernardety do odnawianej groty przy kościele.

08.10. Ks. proboszcz odwiedził pracownię konserwatorów pp. Katarzyny i Arkadiusza Wypychów w Kostrzynie Wlkp.

09.10. Odbyło się pierwsze spotkanie z p. Andrzejem Brylakiem w sprawie prac ogrodniczych wokół kościoła.

20.10. Młodzież zainaugurowała cykl 3 spotkań wokół Słowa Bożego w Domu Zakonnym Sióstr Wspólnej Pracy od Niepokalanej Maryi.

25.10./05.11. Ks proboszcz przebywał w szpitalu w związku z operacją kolana.

28.10. Podczas mszy św. członkowie Wspólnoty Arka zbierali środki na pomoc mieszkańcom ich domu.

29.10. W Arcybiskupim Seminarium Duchownym odbyły się obłóczyny kleryka Michała Sulowskiego.

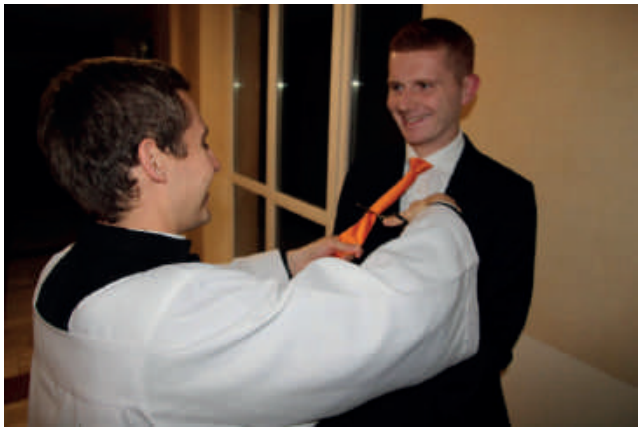

07.11. Zamontowano nowe boczne drzwi do kościoła.

Odkryto kryptę i pochówki w prezbiterium.

02.12. Podczas Adwentu dzieci przychodziły z lampionami na mszę św. roratnią.

08.12. W kościele odbyła się msza św. i adoracja Najświętszego Sakramentu z racji 20-lecie modlitwy prowadzonej w drugie soboty miesiąca.

12.12. Pani profesor Koćka – Krenz oglądała odkryte w kościele pod prezbiterium fragmenty murów pochodzących z początków Państwa Polskiego.

15.12. Trzecie spotkanie młodzieży w Domu Sióstr Wspólnej Pracy od Niepokalanej Maryi.

24.12. W noc Bożego Narodzenia odbyły się dwie msze św. pasterskie o godz. 22.00 i 24.00. Żłóbek jak co roku przygotował p. Henryk Kweiser.

28.12. Rozpoczęła się kolęda w drugiej części parafii.

31.12. W kościele odprawiono nabożeństwo i mszę św. dziękczynną na koniec roku.